



Principal/BANCO TAXONÓMICO-FAUNÍSTICO DIGITAL DE LOS INVERTEBRADOS IBÉRICOS/Phylum ARTHROPODA/
Subphylum HEXAPODA/Clase Insecta/Orden Coleoptera/Suborden POLYPHAGA/Infraorden Cucujiformia/
Superfam. Chrysomeloidea/Fam. Chrysomelidae/Subfam. Cryptocephalinae/Gen. Cryptocephalus Geoffroy, 1762/
Cryptocephalus infirmior Kraatz, 1876/Cryptocephalus infirmior Kraatz, 1876 - 452374

Cryptocephalus infirmior Kraatz, 1876

(Determinado por un experto)

© Francisco Rodríguez (Faluke)
<https://www.biodiversidadvirtual.org>



Esta foto es propiedad de su autor y no puede ser utilizada sin su consentimiento



Me gusta 0

Compartir

Twittear

Guardar

Cryptocephalus infirmior Kraatz, 1876

Autor/a:

Francisco Rodriguez (Faluke)

Título:

Cryptocephalus infirmior Kraatz, 1876

Descripción:**Publicada:**

24/04/2013 18:02:04

Visitas:

60

IDENTIFICACIÓN:**Nombre científico:**

Cryptocephalus infirmior Kraatz, 1876

Observaciones:**Identificado por:**

Julio Martín de Eugenio

Fecha de identificación:

09/01/2014

Hábitat:

Zona arida, desierto de Tabernas

Planta nutricia:**FOTOGRAFIA TOMADA EN:****País:**

España

Provincia/Distrito:

Almería

Localidad:**Paraje:****Cuadrícula MGRS:****Altitud/profundidad:****Fecha de la toma:**

23/04/2013 06:01:43

DATOS DEL ESPÉCIMEN :**Sexo:**

Ambos

Fase o Estadío:

Imago

EQUIPO Y TÉCNICA FOTOGRAFICA UTILIZADA:**Equipo y material fotográfico:****Comentarios:****Julio Martín de Eugenio**Fecha de Alta: 13/08/2010
Comentarios: 2135

Cryptocephalus infirmior. Saludos.

02/01/2014 22:01:17

Francisco Rodriguez (Faluke)Fecha de Alta: 27/05/2009
Comentarios: 8130

Gracias Julio, este es nuevo para mi, saludos.

02/01/2014 22:11:33

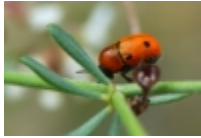
Cryptocephalus cf. infirmior Kraatz, 1876[< Anterior](#)**Cryptocephalus infirmior Kraatz, 1876**[Siguiete >](#)

Admin | [Aviso Legal](#) | [Privacidad](#) | [Cookies](#) | [Condiciones de Registro](#) |
[Condiciones de Uso](#) | [Colaboradores](#) | [Código ético](#) | [Contacto](#)

Powered by **4images** 1.8

Copyright © 2002-2021 4homepages.de

Copyright © 2004-2021 www.biodiversidadvirtual.org